

Debate 1

次の議論の例を見てみましょう。

Naomi

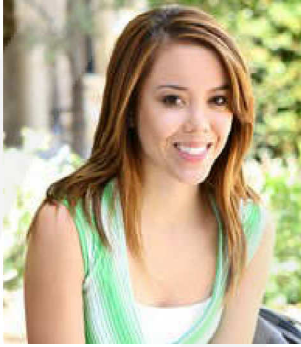

1. ***I think that*** daylight saving time (Summer time) is a good idea ***because*** we can save energy.

Angela



2. ***I agree with*** Naomi. ***Moreover***, people can enjoy going out more after work ***because*** there is one extra hour of daylight every day.

Chieko



3. ***I disagree with*** you. ***I think that*** daylight saving time is not good ***because*** it will cause lots of problems in our work schedules.

Raboku



4. ***I also disagree***. If we have daylight saving time, we will just end up working longer ***because*** in Japan, many people don't leave work until it gets dark outside.

前ページでは、4人がサマータイムについて彼らの意見を述べています。Naomiが“***I think that...***”で議論を始め、“***...because...***”で彼女自身の意見をサポートするための理由を述べています。

Angelaは、Naomiの意見に“***I agree with...***”で賛成し、賛成する理由として別の意見を“***Moreover...***”に続けて述べています。そして更に、彼女自身の意見を“***...because...***”によってサポートしています。

その一方で、Chiekoは“***I disagree with... / I think that...***”のように始め、NaomiやAngelaの意見に反対しています。そして、彼女の反対意見をサポートする理由を“***...because...***”に続けています。

Rabokuもまた“***I also disagree***”で反対であることを示し、“***...because...***”に続けて彼自身の反対理由を述べています。

例文を見てわかるように、“***because***”を使って自分自身の意見を述べることはとても重要なことです。それは、あなたが議題についてより慎重に考えていることを示しています。

下に示す9つの議題の中からひとつを選択します。賛成もしくは反対のどちらをサポートするかを決め、その理由を考えてみましょう。先生に当てられた生徒は起立してそれについて議論し、他の生徒は注意して聞きましょう。あなたはその意見に賛成ですか？それとも反対ですか？そしてそれはどうしてですか？

1.
Travelling
alone vs.
travelling
with someone

2.
In case of a
big earthquake,
the most useful
thing to have
is...

3.
Living in a
small town vs.
living in a
big city

4.
The best
musician,
band, or
group is...

5.
Owning a
business vs.
working for
a company

6.
Going to
university
vs. not going
to university

7.
What is the
best way
to use
\$1,000,000?

8.
If I could
have one wish,
I would wish
for...

9.
What does
your city or
town need
more or less
of?